1. Stāva plāns

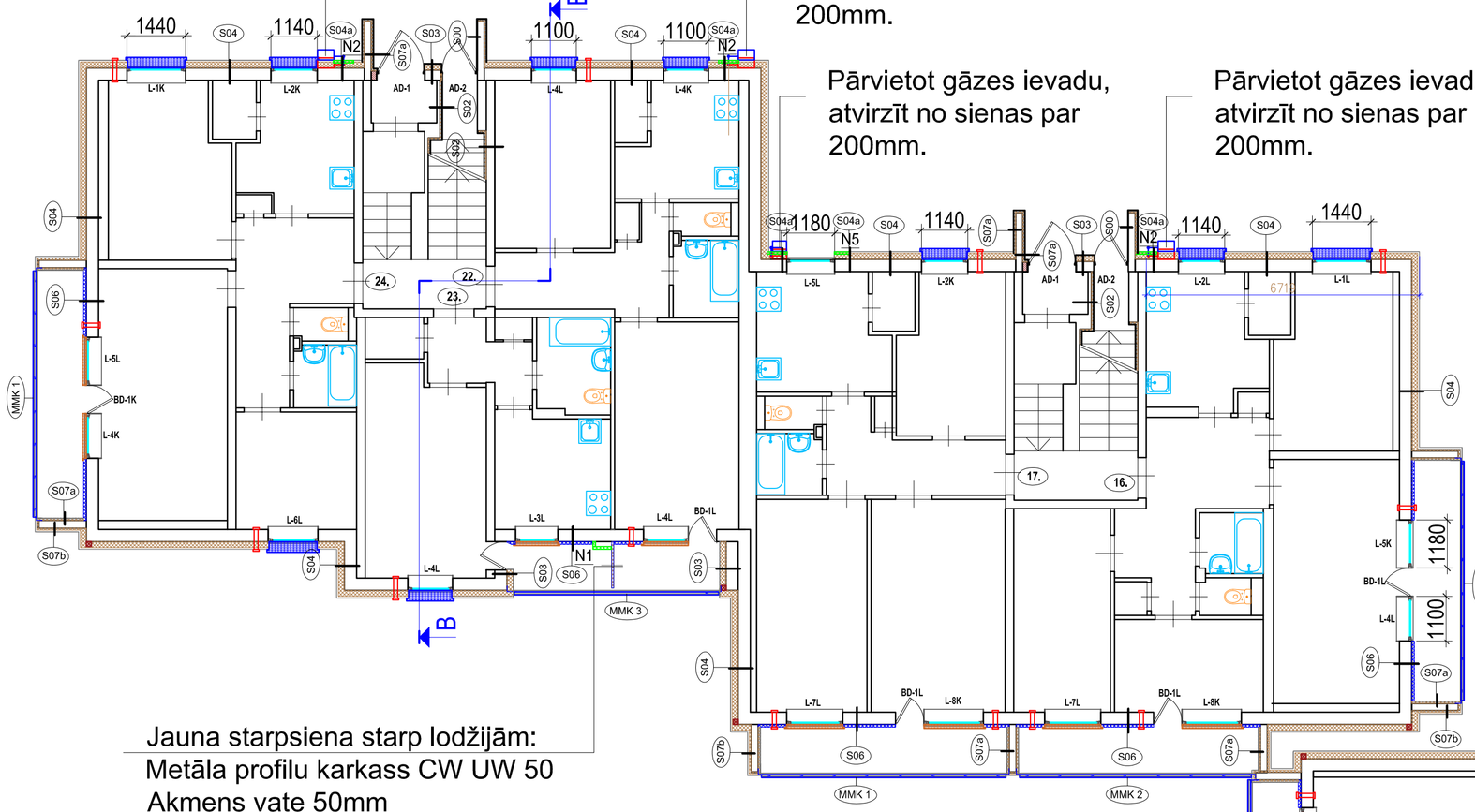

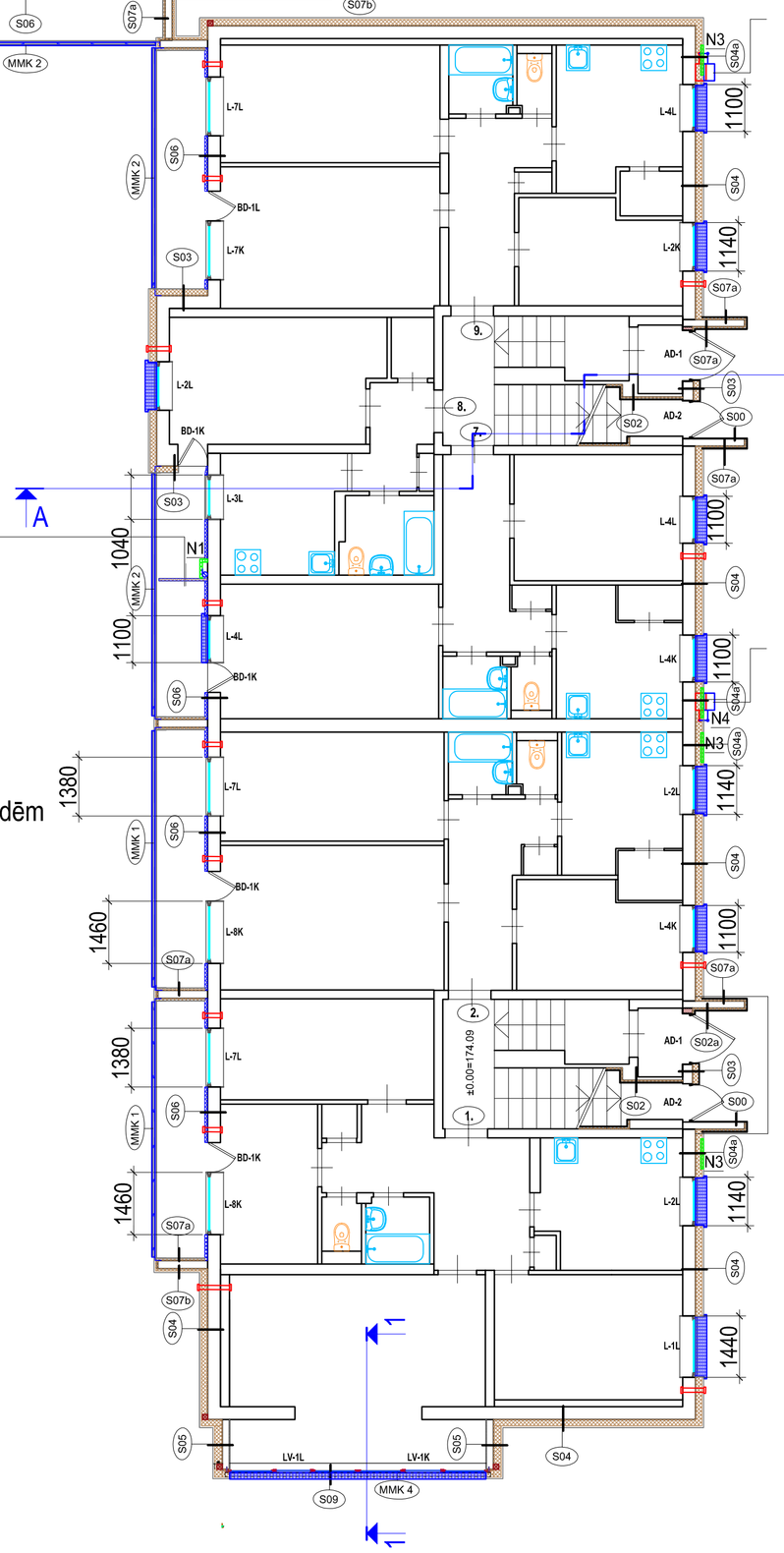

Gāzesvada izvads no zemes un ievads ēkā
(gāzes ievadu ēkā pārbūve)

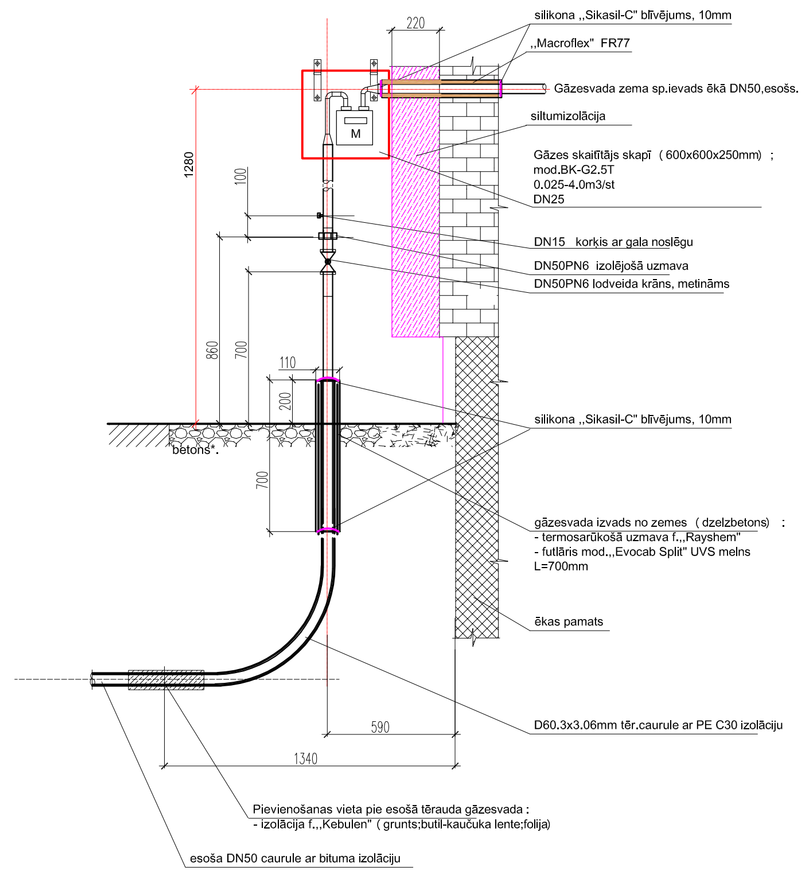

Griezums A-A

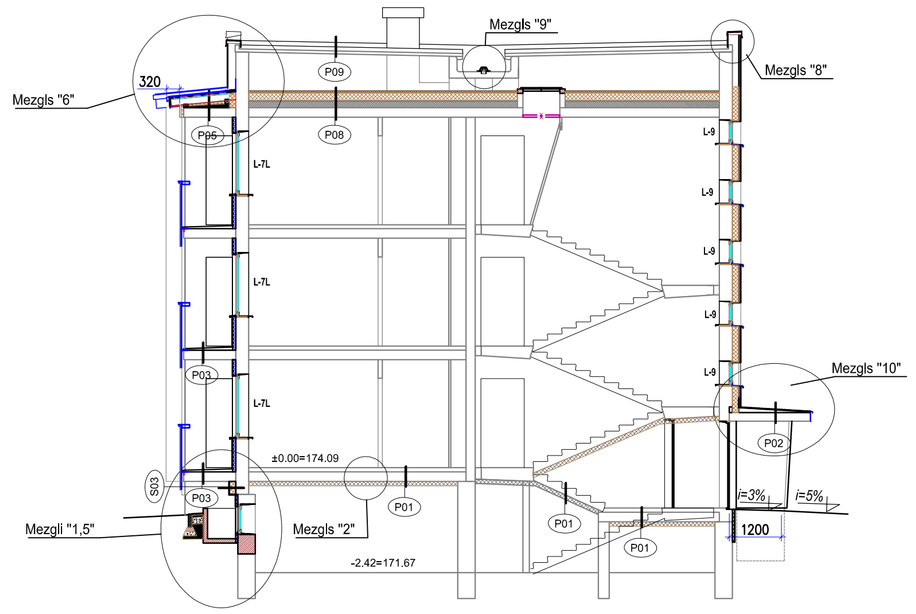

PIEŅEMTIE APZĪMĒJUMI:

- Ventilējamā fasāde ar akmens vates plāksņu b=150mm, λD≤0,034 W/mK siltumizolāciju
- Lodžijas ārsienas siltināšana ar 70mm siltumizolācijas fasādes plāksnem apmetamām fasēdēm λD≤0,021 W/mK, apmetums krāsots masā
- Impregnēta koka brusa 150x150
- Esošās ailas šašaurināšana ar vieglbetona blokiem b=250mm

PIEZĪMES:

1. Izmēri doti milimetros, augstuma atzīmes dotas metros;
2. Par nosacīto ±0,00 atzīmi pieņemts 1. stāva grīdas virsmas līmenis kāpņu telpā;
3. Pirms siltmizolācijas stiprināšanas pie sienas aizdarīt plaisas un izdrupumus ārsienu virsmās;
4. Karkasa elementus (konsole) šķērsojošos siltumizolāciju izmantot leģētē vai nerūsējošā tērauda;
5. Gāzes ievada atvirzīšanu no sienas veikt atbilstoši serticifētam būvzēņēmjam;
6. Dzīvokļos Nr.1, 3, 5 lodžija tiek aizstiklotu, ārsienas siltinājumu skatīt Mezglā M-4;
7. Pēc ārdurvju AD1 nomaiņas veikt priekštelpas kosmētisko remontu

SIA" C PROJEKTI" Ziedu iela 4, Madona Būvkom.Nr. 6649-R				Projekta nosaukums un adrese Ēkas fasādes vienkāršota atjaunošana, energoefektivitātes paaugstināšanai. Vestienas 16, Madona, Madonas novads	Stadija	BP
	Vārds, uzvārds	Paraksts	Datums		Rasējuma	Marka AR
						Numurs 3.1
				Rasējuma nosaukums vai saturs	Mērogs	1:100
Būvpr.d.vad.	I.Ketlere		17.10.2024.	1. stāva plāns, Griezums A-A, Gāzes ievada pārbūve	Pasūtījuma Nr.	07/2023/05
Izstrādāja	J.Jirjens		17.10.2024.		Arhīva Nr.	CP/2024/06/05